

PARK **N**AUKOWO-**T**ECHNOLOGICZNY
UNIWERSYTETU **Z**IELONOGÓRSKIEGO SP. Z O. O.

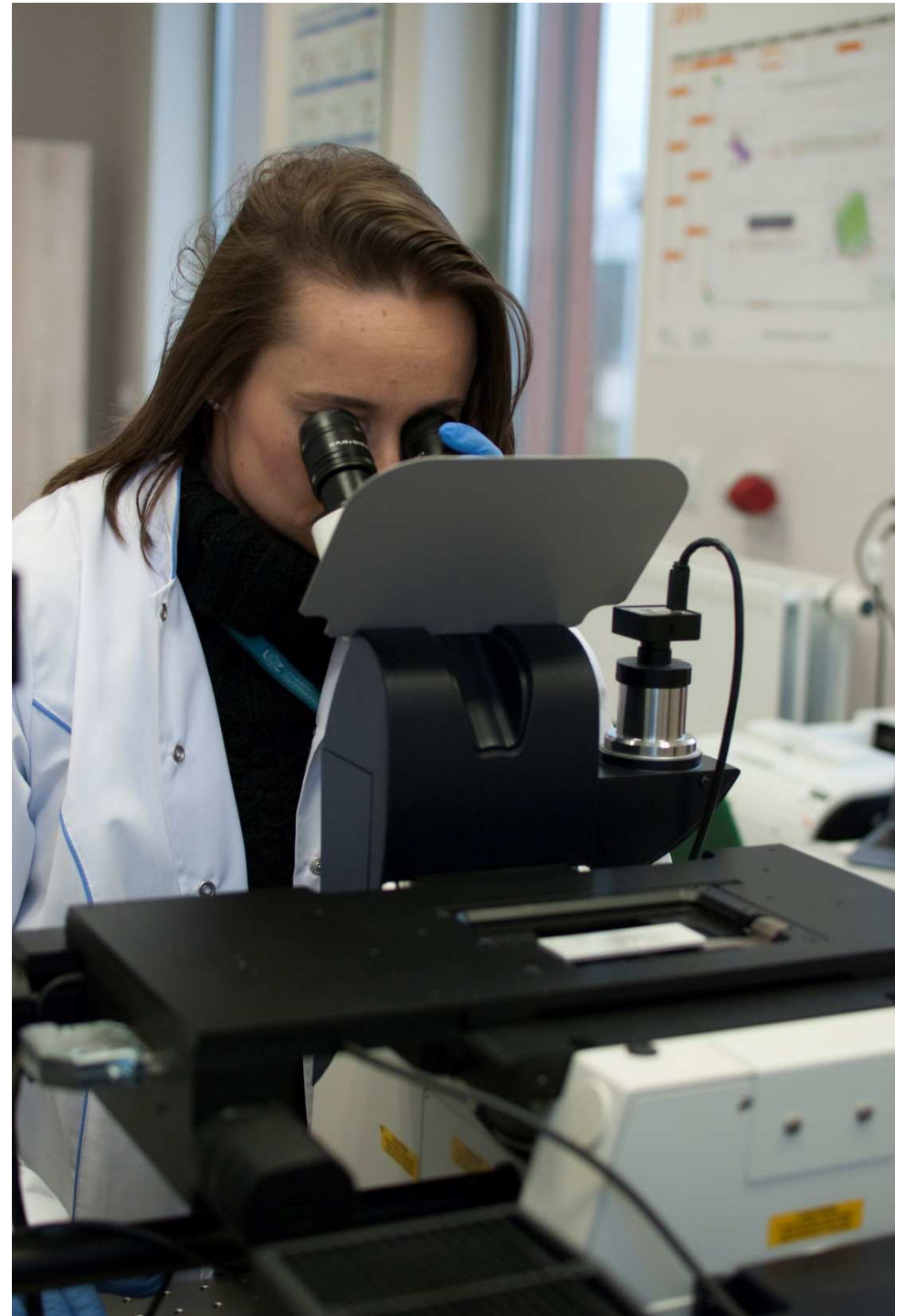

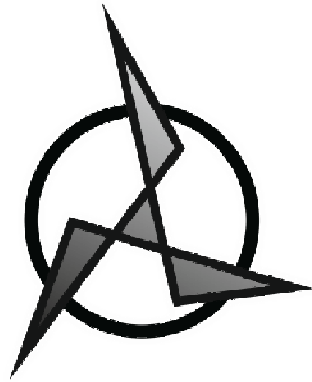

Lider innowacji w regionie

o nas





PARK NAUKOWO-TECHNOLOGICZNY UNIwersYTETU ZIELONOGÓRSKIEGO SP. Z O. O.

-  Centrum Logistyczne Parku i Platformy na Rzecz Nauki i Gospodarki
-  Centrum Budownictwa Zrównoważonego i Energii
-  Centrum Innowacji: Technologie dla Zdrowia Człowieka
-  Centrum Technologii Informatycznych



Centrum
Budownictwa
Zrównoważo-
nego i Energii

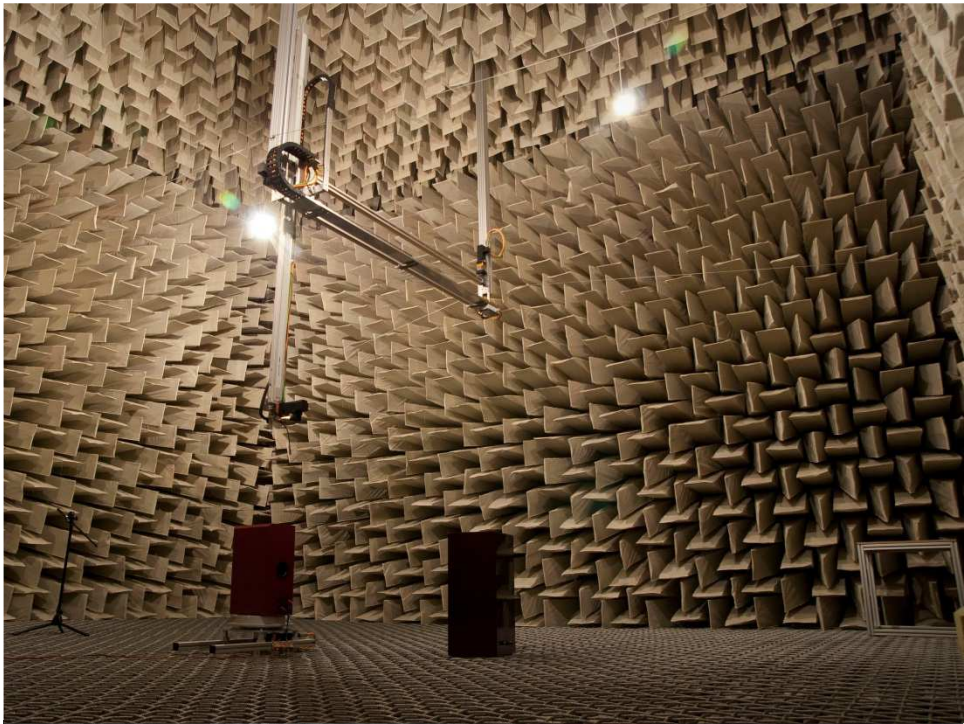

Największe laboratoria CBZiE:

- ❖ Laboratorium elektroakustyki
- ❖ Laboratorium izolacyjności akustycznej
- ❖ Laboratorium kompatybilności elektromagnetycznej EMC



Centrum
Innowacji:
Technologie
dla Zdrowia
Człowieka





MIKROSKOP SIŁ ATOMOWYCH

- ✓ nanometryczne badania morfologii



SPEKTROMETR RAMANA

- ✓ analiza jakościowa i ilościowa materiałów



BIOREAKTOR

- ✓ hodowla bakterii
- ✓ hodowla komórek zwierzęcych i roślinnych



SYSTEM CHARAKTERYZACJI WŁAŚCIWOŚCI ELEKTRO- OPTYCZNYCH CIENKICH WARSTW ORGANICZNYCH



MIKROSKOP KONFOKALNY

- ✓ molekularne badania materiałów biologicznych
- ✓ analiza transportu i działania leku na poziomie komórkowym

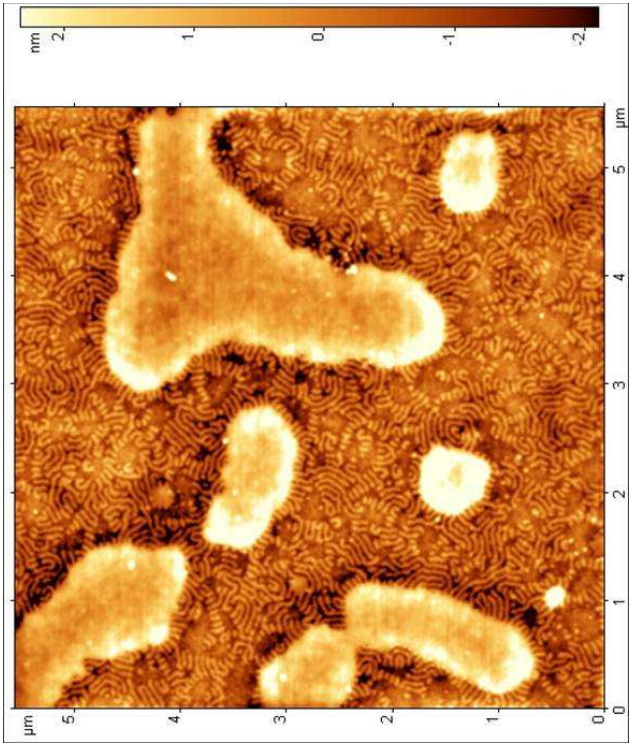
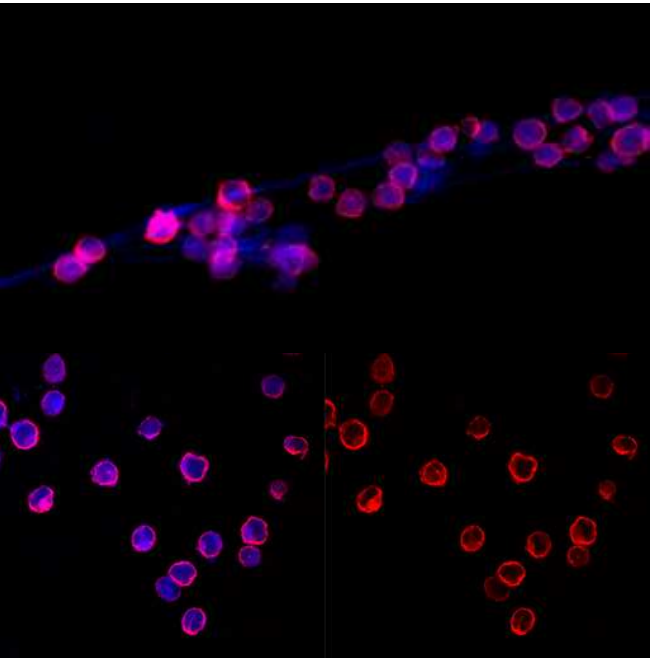
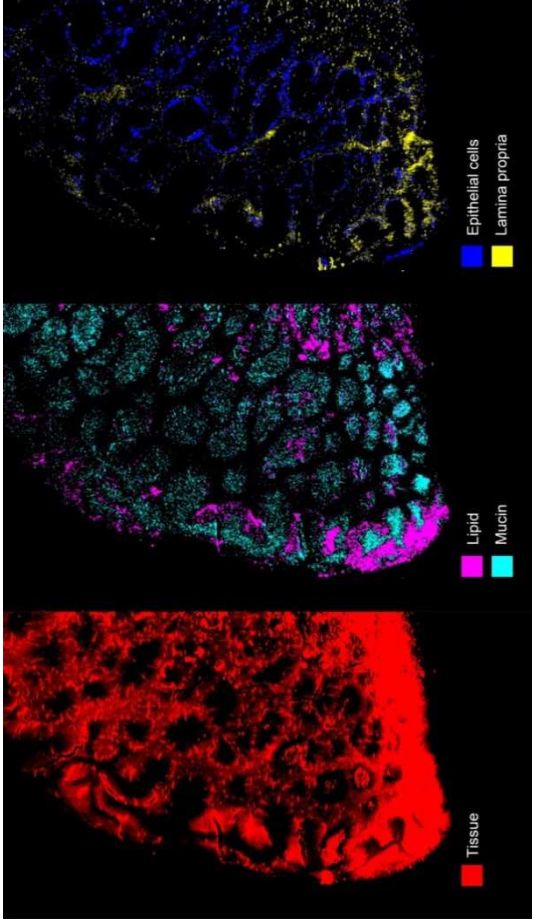
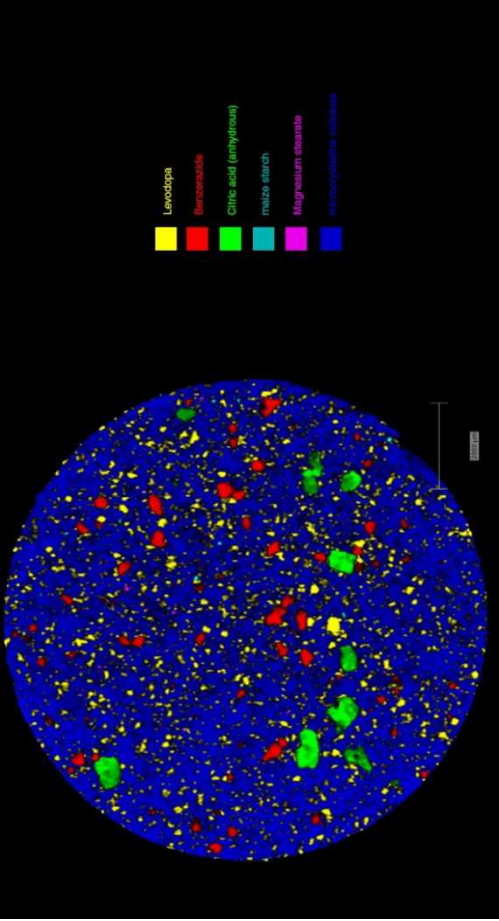

Centrum
Technologii
Informatycznych



- ❖ nowoczesne laboratorium projektowe
- ❖ protypowanie
- ❖ protypowanie układów logicznych
- ❖ tworzenie konstrukcji



projekty
i możliwości
współpracy



Komercjalizacja wyników badań



Patent z dziedziny kryptologii autorstwa dr inż. Janusza Jabłońskiego „**System szyfratora z kluczem jednorazowym**”



Certyfikowane przez firmę Siemens szkolenia z obsługi i programowania systemu SINUMERIK 828 D/840D sl OPERATE w oparciu o nakładki technologiczne ShopMill, ShopTurn

W ramach szkolenia oferujemy:

- wstęp teoretyczny
- praktyka na symulatorach komputerowych oraz maszynach CNC firmy DMG
- 28 godzin zajęć

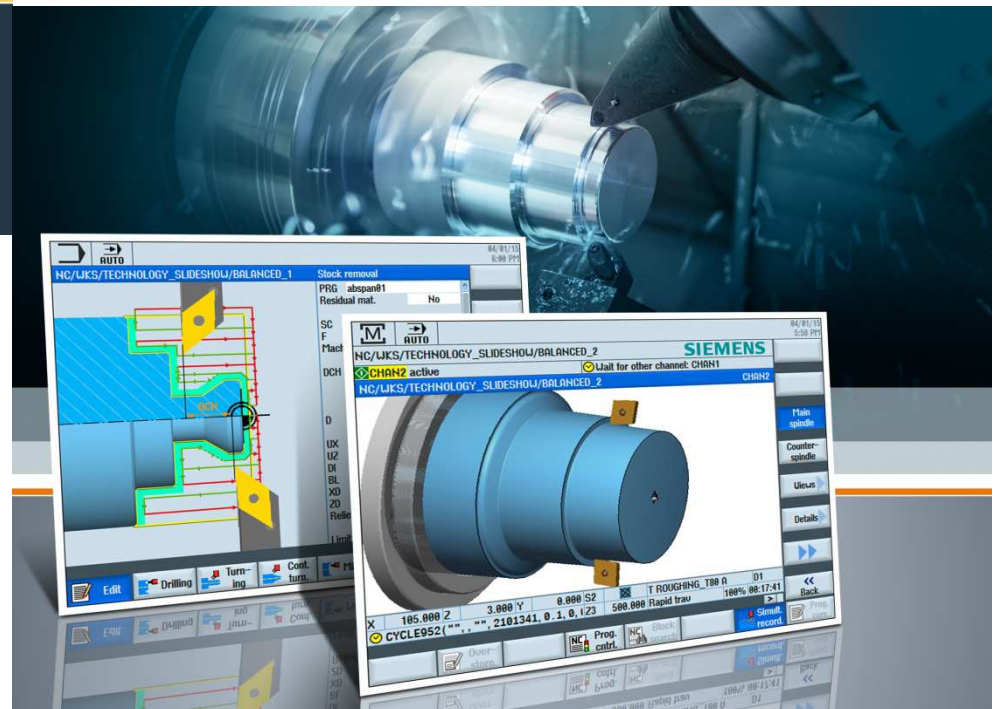

Partner edukacyjny

SIEMENS



Zaplecze sprzętowe:

- DMG Mori/Seiki DMU 70 - frezarka 5-cio osiowa
- DMF Mori/Seiki ecoTurn 510 - tokarka

nowoczesna sala komputerowa wraz z oprogramowaniem SINUTRAIN: ShopMill, ShopTurn oraz panelami do symulacji pracy obrabiarek CNC



Partner edukacyjny

SIEMENS

Współpraca z sektorem MŚP

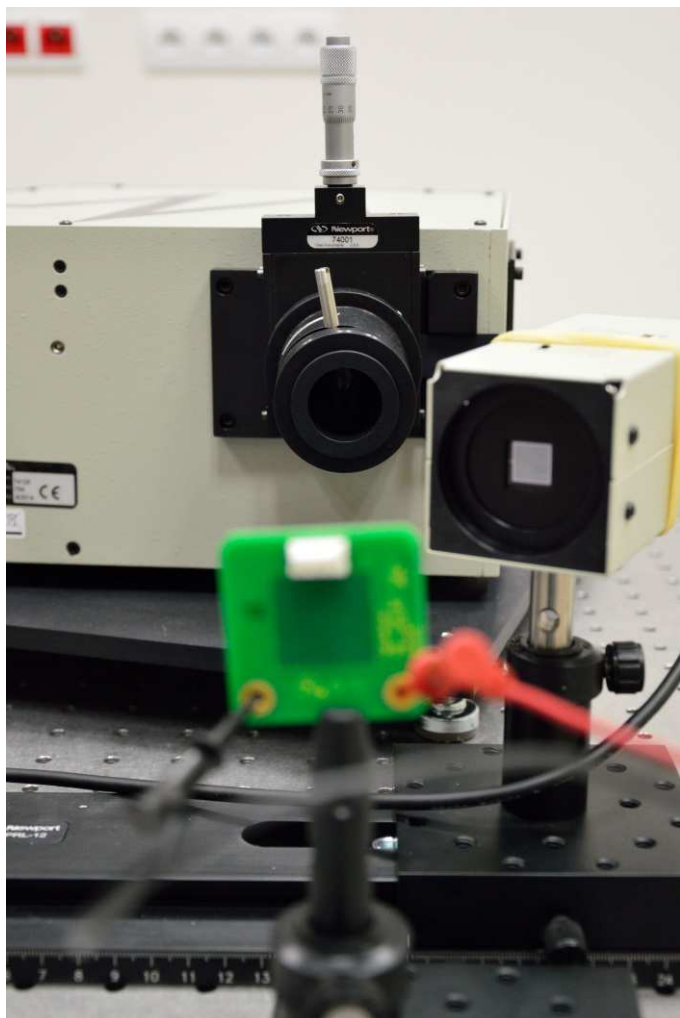

- ❖ działalność badawcza
- ❖ Audyty energetyczne
- ❖ ochrona własności intelektualnej
- ❖ komercjalizacja wyników badań naukowych
- ❖ szkolenia specjalistyczne i zawodowe
- ❖ usługi eksperckie i doradcze
- ❖ wynajem powierzchni biurowej
- ❖ promocja nowoczesnych rozwiązań technologicznych

Centrum Przedsiębiorczości i Transferu Technologii Uniwersytetu Zielonogórskiego

- usługi doradcze
- networking
- szkolenia
- badania komercyjne UZ
- audyty technologiczne
- opinie o innowacyjności do projektów UE
- giełdy kooperacyjne i wizyty studyjne



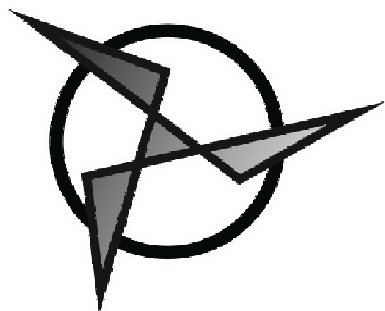

PARK **N**AUKOWO-**T**ECHNOLOGICZNY
UNIWERSYTETU **Z**IELONOGÓRSKIEGO SP. Z O. O.

Nowy Kisielin – A. Syrkiewicza 6

66-002 Zielona Góra

tel. 68 328 2111

www.pnt.uz.zgora.pl

Krzysztof Burda

Kierownik ds. marketingu i współpracy z przemysłem

k.burda@pnt.uz.zgora.pl